

SOLÁRIO 01 E 02
ESCALA 1:25

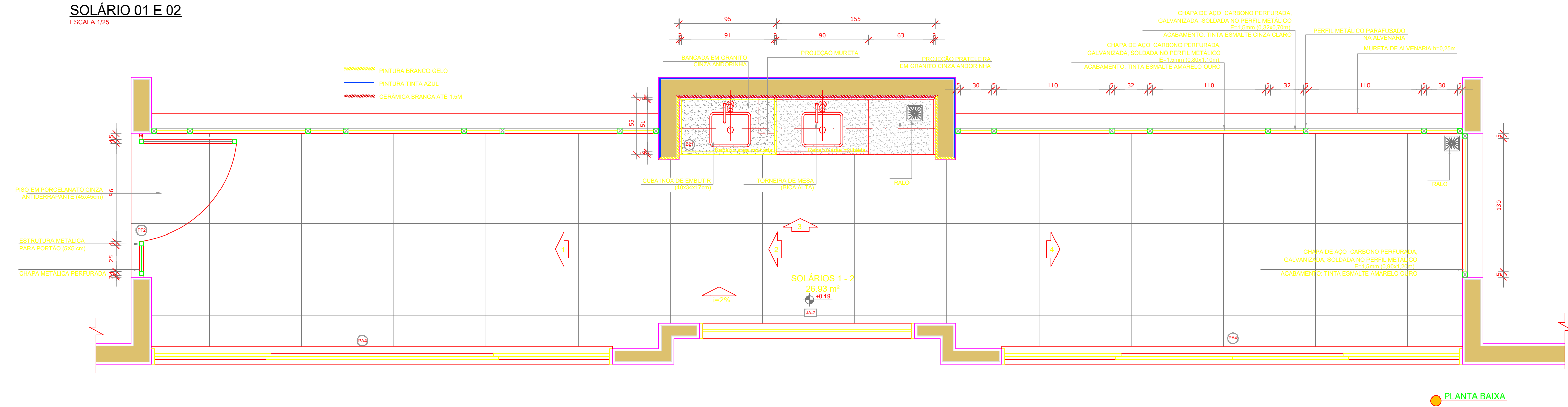

CROQUI DE REFERÊNCIA SOLÁRIO 01 E 02
SEM ESCALA

SEM ESCALA

MASTROS DE BANDEIRAS
ESCALA 1:25

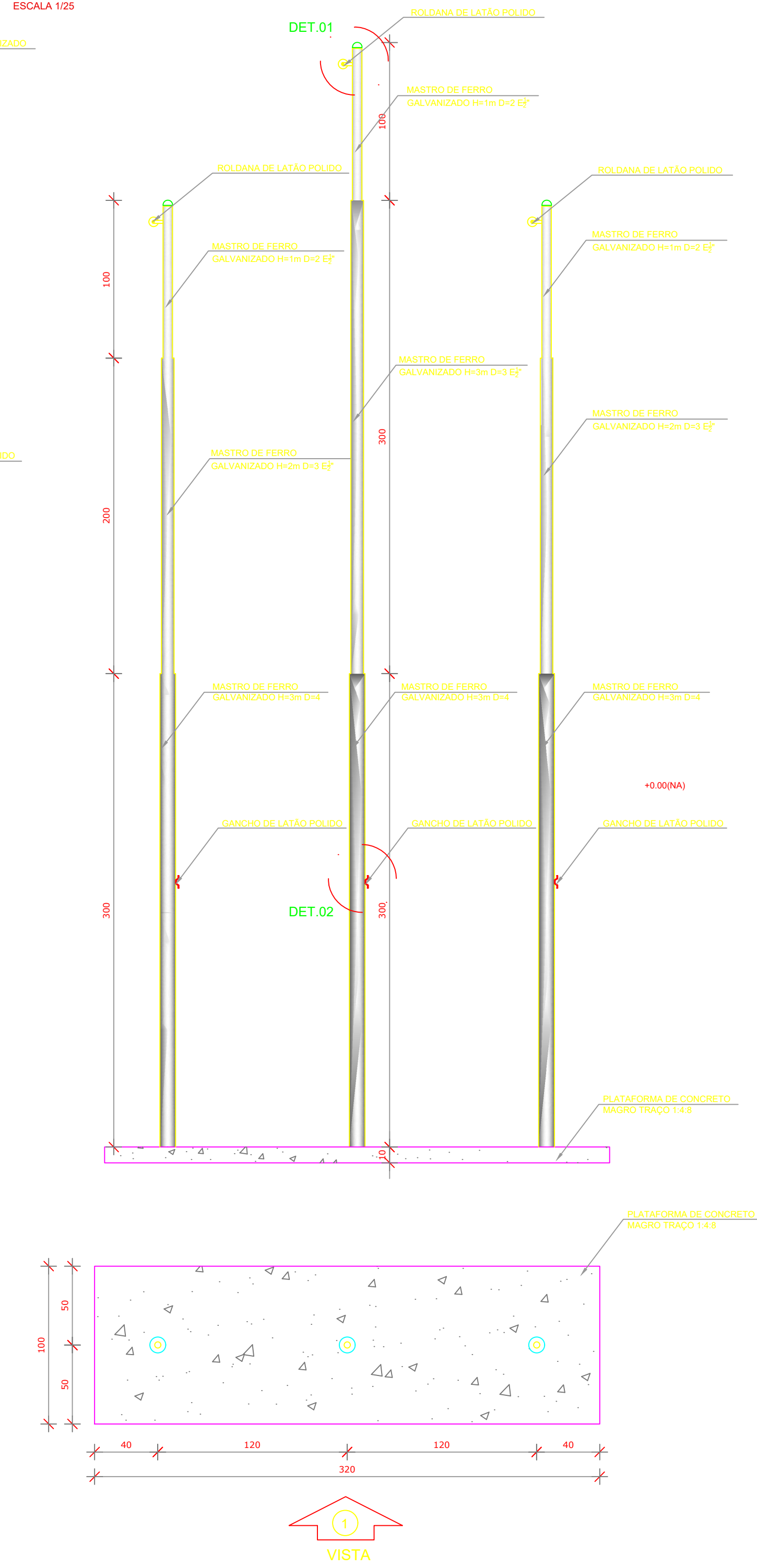

CRECHE 02
ESCALA 1:25

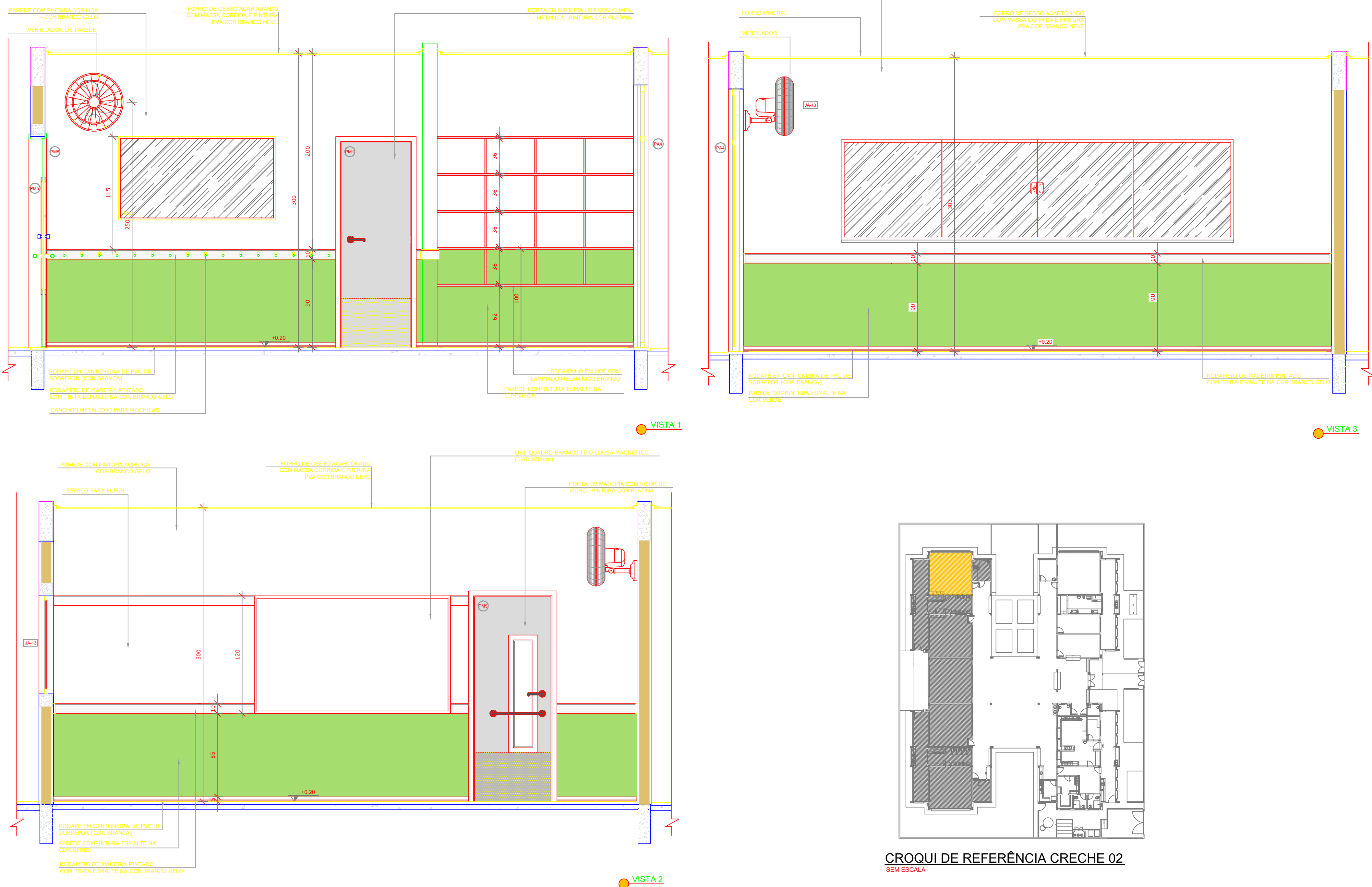
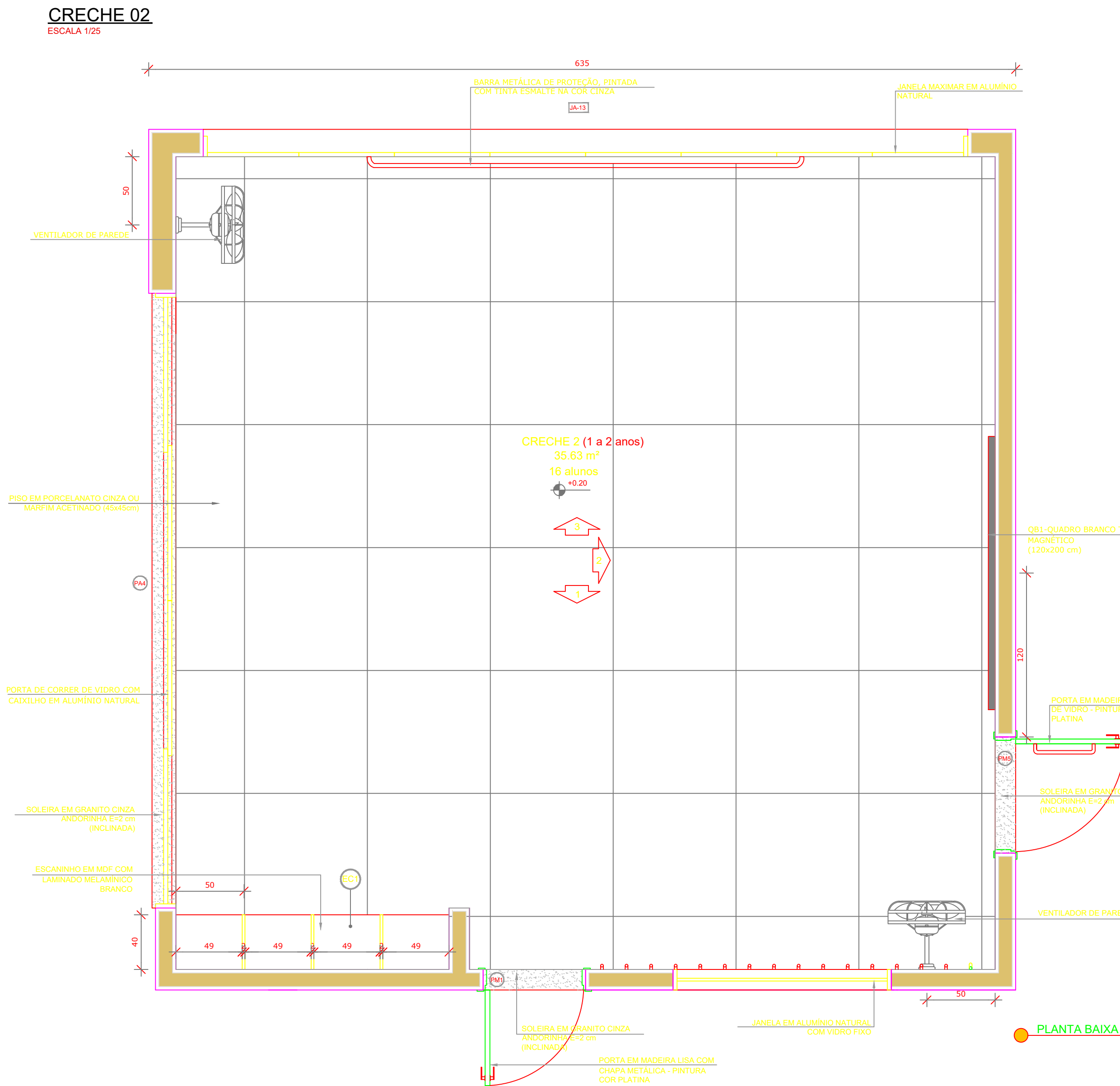

CROQUI DE REFERÊNCIA CRECHE 02
SEM ESCALA

SEM ESCALA

Projeto	ARQUITETÔNICO INSTITUCIONAL		Data	NOV /2019
Especificações	PROJETO ARQUITETÔNICO PARA CONSTRUÇÃO DE UNIDADE DE EDUCAÇÃO INFANTIL MUNICIPAL. ENDEREÇO: RUA C7, PRAÇA SE-2B, SETOR NOVO. CEP: 78.590-000, PARANAÍTA - MT		Prancha	07/08
Assunto:	PLANTA BAIXA E VISTAS DOS SOLÁRIOS 01 E 02, CRECHE 02, E MASTROS.			
Cliente:	PREFEITURA MUNICIPAL DE PARANAÍTA CNPJ: 03.239.043/0001-12			
Áreas:	ÁREA DO TERRENO	2830,77M²	Cliente Responsáveis Técnico na Elaboração e Execução dos Projetos ALEX OSCAR DE SOUSA Engenheiro Civil CREA - PR 141259/D Empresa: A O DE SOUSA EIRELI - ME CNPJ: 17.787.272/0001-86 TELEFONE: (66) 3541-4607	
A CONSTRUIR	298,31M²			
CALCADA REVESTIDA COM CER.	1055,51M²			
CALCADA DE BLOCO INTERTRAVADO	1203,21M²			
GRAMA	229,18M			
MURO	229,18M			
Localização Esquemática:				
Autenticações				